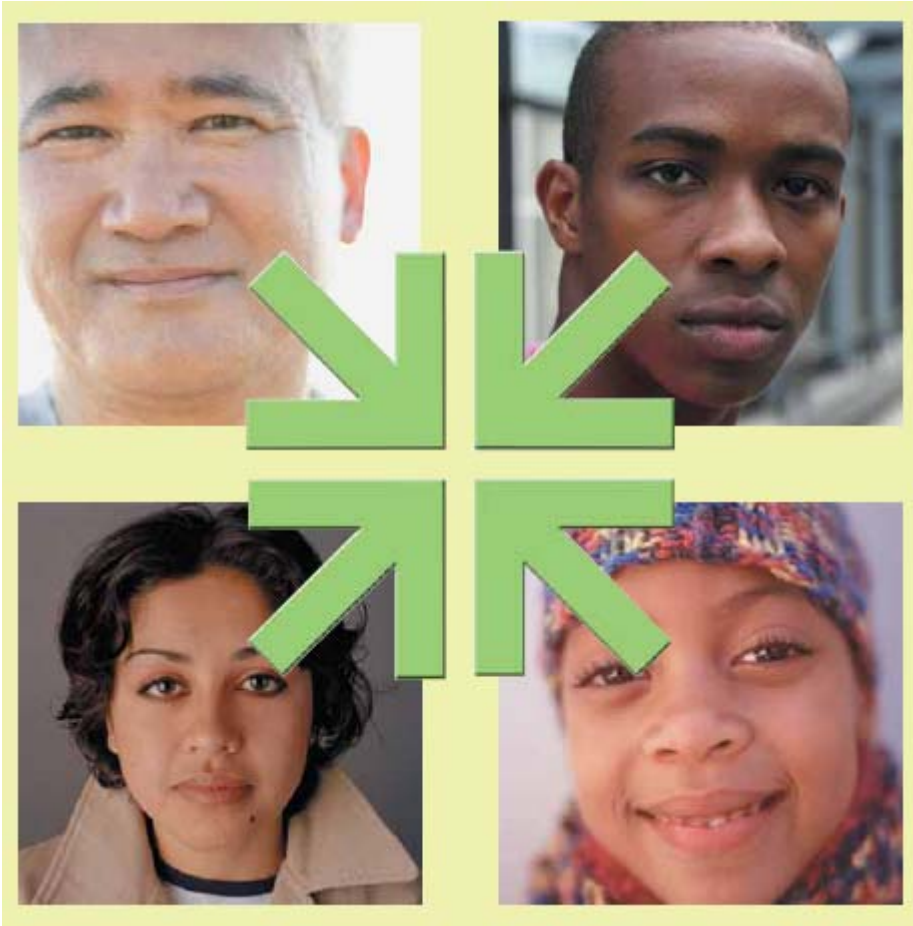

I Congreso Internacional sobre
Inmigración y Diversidad Cultural de Castilla y León

INFORMACIÓN GENERAL Y PROGRAMA

Junta de
Castilla y León

Índice

Presentación	3
Resumen del programa	8
Desarrollo del programa	9
Ciclo de cine sobre Inmigración	13
Destinatarios , inscripciones y créditos universitarios	14
Reservas, Alojamientos y Transporte	15
Comunicaciones	15
Plano de situación	16
Más información	16

Presentación

La inmigración es un fenómeno que está modificando nuestra sociedad configurando un cambio demográfico muy rápido y profundo. Así, en España, entre 1991 a 2006, la población inmigrante ha pasado de 350 mil a 4,3 millones de inmigrantes, representando el 9,9% de la población total de nuestro país. En Castilla y León, según los datos a octubre de 2006, la población extranjera asciende a 101.783 habitantes y representa un 4,05% del total.

El I Congreso Internacional de Inmigración y Diversidad Cultural quiere convertirse en un espacio de reflexión y análisis en el que se aborde la inmigración, desde una visión de respeto a la diversidad cultural y basada en la integración en la sociedad de acogida, promoviendo actitudes positivas y favorables con el apoyo de las Administraciones Públicas.

Inmigración y cambio demográfico y social

Este Congreso tiene como objetivo abordar la inmigración desde una perspectiva multidimensional como una realidad compleja que condiciona la intervención de los agentes sociales e institucionales.

La inmigración está generando múltiples cambios sociales, económicos, demográficos y culturales. Tales cambios implican que la sociedad tenga que abordar importantes desafíos en el marco legislativo, en el ámbito del mercado de trabajo, de los servicios básicos, sanitarios y educativos y en el desarrollo poblacional y demográfico.

Desde esa perspectiva, la inmigración se está constituyendo en una revolución social que ha conseguido invertir la tendencia demográfica de la región y, al mismo tiempo, se constituye como un factor activo en la lucha contra la despoblación en el ámbito rural en Castilla y León.

Un fenómeno interconectado y global

En la inmigración resulta de gran importancia la coordinación de políticas migratorias que deben tener como base el objetivo de la integración y respeto a la diversidad cultural.

Desde ese punto de vista, la participación y conocimiento de expertos nacionales e internacionales y las experiencias de otras Comunidades Autónomas deben permitir tomar conciencia de la necesaria cooperación y colaboración en esta materia.

Al mismo tiempo, y desde un análisis global, al ser un fenómeno que se ha producido previamente en otros países, es fundamental el conocimiento de sus experiencias tanto en la gestión de los flujos migratorios como en las políticas de integración y gestión de la diversidad.

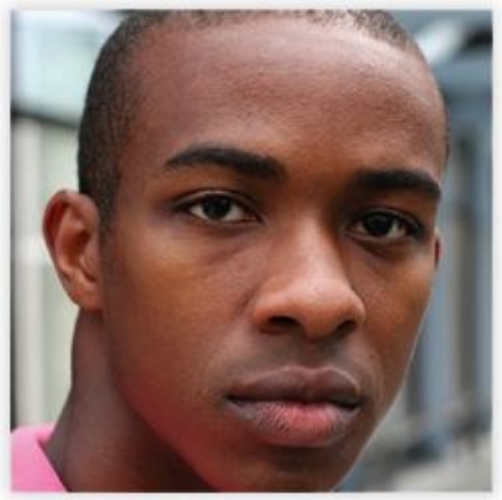

Múltiples enfoques

Para elaborar el contenido del programa del I Congreso de Inmigración y Diversidad Cultural de Castilla y León, se ha planteado abordar las siguientes áreas temáticas:

- La historia del derecho de las migraciones en nuestro país, con una base común sustentada en los Derechos Humanos y Derecho de Gentes.
- La inmigración desde la perspectiva de la diversidad cultural, de sus orígenes y de sus realidades culturales y sociales.
- La repercusión económica del fenómeno migratorio en los países de acogida y en los de origen.
- Las transformaciones demográficas que conllevan las migraciones desde la doble perspectiva de países receptores y países emisores
- La inmigración desde la perspectiva de los desafíos para la gestión de los servicios públicos en el marco de la transferencia de funciones de las Comunidades Autónomas. En este sentido se analizarán las políticas de las distintas Comunidades Autónomas en materia de acogida e integración del colectivo de inmigrantes.
- La inmigración desde la perspectiva sociológica y de los medios de comunicación.
- El enfoque de la cooperación internacional.
- La inmigración desde la perspectiva geoestratégica de la política exterior y la seguridad.
- La relación con los países originarios de los movimientos migratorios de mayor asentamiento y mayor proyección en Castilla y León.

Enfoque participativo y centrado en la Comunidad de Castilla y León.

Todas estas perspectivas estarán presentes en este Congreso contando, además, con la asistencia, participación y protagonismo especial de los agentes de la Comunidad Autónoma, así como con la presencia de expertos y profesionales universitarios que estudian y siguen la realidad de este fenómeno en Castilla y León.

Un punto de referencia

El I Congreso de Inmigración y Diversidad Cultural de Castilla y León quiere, por tanto, ser un encuentro de análisis y reflexión para conseguir un enfoque positivo y favorable de la inmigración, como motor del cambio económico, social y demográfico, como impulsor de la gestión de políticas sociales y de integración, que respeten la diversidad cultural y que ofrezca propuestas a los retos que nos plantea este fenómeno social en el principio del siglo XXI.

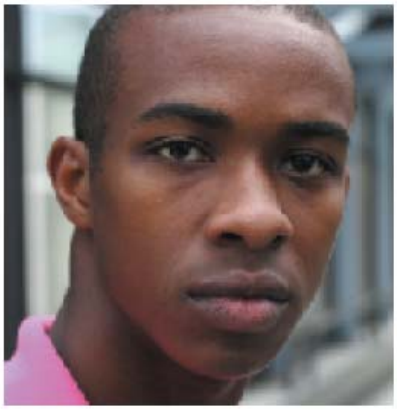

6, 7, 8 y 9 de febrero de 2007

PROGRAMA

SALAMANCA PALACIO DE CONGRESOS

Resumen del Programa

5 FEBRERO		
Tarde	**20:00**	Inauguración Ciclo de Cine sobre Inmigración
6 FEBRERO		
	8:00	**ENTREGA DE ACREDITACIONES Y DOCUMENTACIÓN**
Mañana	**9:00**	Panel de Expertos. **Del Derecho de gentes al régimen jurídico internacional actual de la inmigración.**
	11:00	**INAUGURACIÓN DEL CONGRESO** **Conferencias Inaugurales**.
	12:00	**Pausa**
	12:30	Conferencia "**España ante la inmigración**"
	13:30	**Pausa**
Tarde	**16:00**	Mesa debate. **Inmigración y medios de comunicación.**
	17:45	Conferencia "**Conocer la realidad de la inmigración en España**"
	18:30	**Comunicaciones libres**
	21:00	**CONCIERTO CORAL**
7 FEBRERO		
Mañana	**9:00**	Panel de Expertos: **Inmigración y mercado de trabajo**.
	10:30	**Pausa**
	11:00	Conferencia: **"Políticas de inmigración e integración en Europa"**
	12:00	Conferencia: "**La necesidad de un marco jurídico común en materia de inmigración en la Unión Europea."**
	13:00	**Pausa**
Tarde	**16:00**	Panel de expertos: **La respuesta de las Administraciones Públicas ante la Inmigración: Planes de integración.**
	18:00	Conferencia: **"Tendencias de la inmigración con especial interés en la integración"**
	19:00	**Comunicaciones libres**
8 FEBRERO		
Mañana	**9:00**	Mesa debate: **El reto de la integración social desde la sociedad civil: El papel de las Organizaciones no Gubernamentales en la inmigración.**
	10:30	**Pausa**
	11:00	Conferencia: "**El papel del Estado en la Integración de los inmigrantes"**
	11:45	Conferencia: **"Inmigración: Política exterior y relaciones internacionales"**
	12:30	Conferencia "**Las ONGs, el multiculturalismo y la integración social**."
	13:15	**Pausa**
Tarde	**16:00**	Panel de expertos. **La cooperación internacional y el fenómeno migratorio en la estrategia internacional.**
	18:00	Conferencia: "**Castilla y León, Tierra de emigrantes".**
	22:15	**CONCIERTO POR LA INTEGRACIÓN Y DIVERSIDAD CULTURAL**
9 FEBRERO		
Mañana	**9:00**	Panel de Expertos. **Las consecuencias sociodemográficas de la inmigración. Impacto en le medio rural y la Lucha contra la despoblación**.
	10:30	**Pausa**
	11:00	Panel de representaciones diplomáticas. **La visión de los países de origen de la inmigración**.
	12:30	**Conferencia de Clausura.**
	13:30	Discurso: "**La inmigración desde FRONTEX"**
		CLAUSURA OFICIAL

Desarrollo del programa

6 de febrero de 2007

	Panel de Expertos	
Del derecho de gentes al régimen jurídico internacional actual de la inmigración 9:00		**D. Eduard Sagarra Trias** *Profesor de Derecho Internacional Universidad Central de Barcelona y ESAD* **D. Marcos Francisco Massó Garrote** *Profesor de Derecho Constitucional Universidad de Castilla La Mancha* **D. Jordi Bonet Pérez** *Catedrático de Derecho Internacional Universidad de Barcelona* **Dª Margarita Palos Nadal** *Catedrático de Derecho Comisión de extranjería de las Islas Baleares* **Dª Aurelia Álvarez Rodríguez** *Profesora Titular de Derecho Internacional Privado. Universidad de León*
INAUGURACIÓN OFICIAL 11:00	Discurso de Inauguración	**Excmo. Sr. D. Juan Vicente Herrera** *Presidente de la Junta de Castilla y León*
	Conferencia Inaugural	**D. Manuel Pombo Bravo** *Representante Especial del Director General de la Organización Internacional para las Migraciones (OIM) en España*
	Conferencia	
España ante la inmigración 12:30		**D. Juan Díez Nicolás** *Sociólogo. Ex Director General del Centro de Investigaciones Sociológicas (CIS)*
	Mesa debate	
tarde **Inmigración y medios de comunicación** 16:00		**D. Luís Miguel Pedrero Esteban** *Profesor Titular de Programación en radio y televisión. Universidad Pontificia de Salamanca (UPSA)* **D. David Alameda García** *Profesor Encargado de Cátedra de Marketing e Investigación de Publicidad Universidad Pontificia de Salamanca (UPSA)* **D. Alberto Aguirre de Cárcer** *Subdirector Nacional* de ABC. **D. José Alejandro Vara** *Director Nacional de La Razón* **D. Oscar Campillo Madrigal** *Director de El Mundo de Castilla y León* **D. José Ignacio Foces** *Jefe de Área de Valladolid y Castilla y León* **D. Juan Manuel Fernandez Fernández-Cuesta** *Subdirector del Programa Canal 24 horas de RTVE*
	Conferencia	
Conocer la realidad de la Inmigración en España 17:45		**Dª. Carmen Alcaide Guindo** *Presidenta del Instituto Nacional de Estadística (INE)*
18:45	**Comunicaciones al Congreso**	

7 de febrero de 2007

mañana

Panel de Expertos

Inmigración y mercado de trabajo.
9:00

D. Mariano Gredilla Fontaneda
Viceconsejero de Empleo Junta de Castilla y León
D. José Luís Díez Hoces de la Guardia
Presidente del Consejo Económico y Social (CES) Castilla y León
D. Manuel Carlos Palomeque López
Catedrático de Derecho del Trabajo y de la Seguridad Social de la Universidad de Salamanca
D. Pedro García Díaz
Representante de CECALE en el Foro Social para la integración del inmigrante de Castilla y León
Dª. Concepción Ramos Bayón
Representante de UGT en el Foro Social para la integración del inmigrante de Castilla y León
Dª. Ana Mª Vallejo Cimarra
Representante de CC.OO en el Foro Social para la integración del inmigrante de Castilla y León

---

Conferencias

Políticas de integración e inmigración en Europa

11:00
La necesidad de un marco jurídico común en materia de inmigración.
12:00

M. Gilles Kepel
Profesor del Instituto de Estudios Políticos de Paris y Director de Investigaciones del Centre Nacional de la Recherche Scientifique (Francia)
D. Luís Norberto González Alonso
Profesor Titular de Derecho Internacional Público

---

tarde

Panel de expertos

La respuesta de las Administraciones Públicas ante la inmigración: Planes de Integración

16:00

D. Félix Colsa Bueno
Director General de Atención al Ciudadano y Modernización Administrativa Junta de Castilla y León
D. Pablo Gómez Tavira
Director del Observatorio de la Inmigración de la Comunidad de Madrid
D. Constantino Sotoca Carrascosa
Secretario General de la Consejería de Trabajo del Gobierno de la Región de Murcia
D. Juan Manuel Gómez Gordiola
D.G. Inmigración CC Baleares en el exterior y casas y CR de las IB
D. Robert Alexander Kuehn Dumpierrez
Consejería de Empleo y Asuntos Sociales del Gobierno de Canarias
Dª. Lina Insa Rico
Directora General de Inmigración de la Comunitat Valenciana

Conferencia

Tendencias en la inmigración internacional con especial interés en la integración
18:00

Mr.Thomas Liebig
Experto Economista No Miembro International Migration OCDE

19:00 **Comunicaciones al Congreso**

8 de febrero de 2007

mañana

Mesa debate

El reto de la integración social desde la sociedad civil: El papel de las organizaciones sin ánimo de lucro en la inmigración

9:00

D. Daniel Rodríguez
Fundación Tomillo.Moderador
Dª .Olga Aguilar García
Responsable de ACCEM Burgos
D. Antoni Bruel y Carreras
Coordinador General de Cruz Roja Española
Dª. Belén Santamaría Eraña
Responsable de programas de inmigrantes de Salamanca. Caritas Diocesana Española
Dª. Evangelina Rodríguez Marcos
Asociación Tierra sin Males
D. Gueorgui Ratchev Gueorguiev
Presidente de la Asociación Búlgaros de Segovia

Conferencias

El Papel del Estado en la Integración de los inmigrantes

11:00

D. Mauricio Rojas
Diputado en el Parlamento de Suecia y Profesor de Historia Económica de la Universidad de Lund

Inmigración: Política exterior y relaciones internacionales.

11:45

Mr. Robert Kagan
Experto en política exterior y miembro Permanente de la Fundación Carnegie para la Paz Internacional y del Consejo de Relaciones Internacionales y representante trasatlántico del Marshall Fund.

Las ONGs, el Multiculturalismo y la integración social

12:30

D. Mikel Azurmendi
Ex Presidente del Foro de la Inmigración. Catedrático de Antropología d la Universidad del País Vasco

---

tarde

Paneles de expertos

La cooperación internacional y el fenómeno migratorio en la estrategia internacional

16:00

D. Gonzalo Robles Orozco
Diputado de las Cortes Generale.Ex Delegado del Gobierno para la Extranjería y la Inmigración
D. Antonio Maria Saez Aguado
Gerente de Servicios Sociales . Consejería de Familia e Igualdad de Oportunidades de la Junta de Castilla y León
D. Rickard Sandell
Investigador de Demografía y Población Real Instituto Elcano
D. Ramón Casilda Béjar
Profesor de la Escuela Diplomática
D. Domingo del Pino Gutierrez
Presidente de la Fundación para la Cooperación Empresarial Solidaria

---

Conferencia

Castilla y León, Tierra de Emigrantes

18:00

D. Pedro Bello
Presidente de la Federación de Casas Regionales de Castilla y León en Argentina

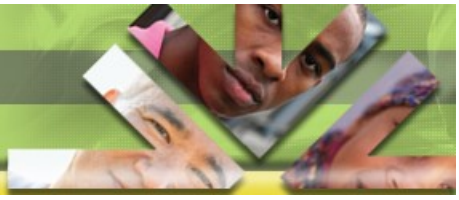

9 de febrero de 2007

mañana

Panel de expertos

Las consecuencias sociodemográficas de la inmigración. Impacto en el medio rural y la lucha contra la despoblación

9:00

D. Eugenio García Zarza
Catedrático de Geografía Humana
Universidad de Salamanca
D. Rafael Puyol
Demógrafo y Catedrático de Geografía Humana Universidad Complutense de Madrid
D. Benjamín García Sanz
Catedrático de Sociología Universidad Complutense de Madrid
D. Diego López de Lera
Profesor Titular de Teoría General de la Población y Análisis Demográfico Universidad de La Coruña.
D. Raúl de la Hoz Quintano
Representante de la Comisión no permanente sobre la Evolución de la Población en Castilla y León.

Panel de representaciones diplomáticas

La visión de los países de origen de la inmigración

11:00

Excma. Sra. Dª. Noemí Sanin Posada
Embajadora de la República de Colombia
Moderadora
Excmo. Sr. D. Kingsley Sunny Ebenyi
Embajador de la República de Nigeria
Excmo. Sr. D. Omar Azziman *Embajador de Marruecos*
Excmo. Sr. D. José Luis Pérez Sánchez Cerro
Embajador de Perú
Sr. D Santiago Apunte Franco *Encargado de Negocios a.i. de la Embajada de Ecuador*
Sr. D. Aleksandar Raykov
Encargado de Negocios y Ministro Consejero de la Embajada de la República de Bulgaria
Sr. D. Florin Ghica
Ministro Consejero de la Embajada de Rumania

CONFERENCIA CLAUSURA Conferencia
12:00

D. Giovanni Sartori
Pensador, filósofo y sociólogo Premio Príncipe de Asturias de las Ciencias Sociales

La Inmigración desde el FRONTEX Discurso

D. Gil Arias Fernández
Director Adjunto Ejecutivo del Frontex (Agencia Europea para la Gestión de la Cooperación Operativa en las Froteras Exteriores)

CLAUSURA OFICIAL.

Excmo. Sr. D. Alfonso Fernández Mañueco
Consejero de Presidencia y Administración Territorial de la Junta de Castilla y León

Ciclo de Cine sobre Inmigración

Con motivo de la Celebración del I Congreso de Inmigración y Diversidad Cultural, la Filmoteca de Castilla y León programa una amplia retrospectiva de las películas que abordan la cuestión de la inmigración desde las distintas perspectivas, sociales, humanas y económicas:

PELÍCULAS (Programa pendiente de confirmación)

LA PROMESA (1996), de Luc y Jean-Pierre Dardenne.
MARIUS Y JEANETTE (1997), de Robert Guédiguian.
ORIENTE ES ORIENTE (1999), de Damien O'Donnell.
FLORES DE OTRO MUNDO (1999), de Icíar Bollaín.
EXTRANJERAS (2003), de Helena Taberna.

FILMOTECA DE CASTILLA Y LEÓN

Sala de proyección de la Filmoteca
Calle General Santana 1
SALAMANCA

HORARIO: 8:15 de la tarde
Taquilla: Sede de la Filmoteca de Castilla y León
Entrada: 1,20 €

Destinatarios

El Congreso está dirigido principalmente a las siguientes personas e instituciones:

- Responsables y profesionales de las Administraciones Públicas con competencias en materia de inmigración.
- Responsables, profesionales, voluntarios de ONGs y entidades del tercer sector que desarrollen su actividad a favor de colectivos de inmigrantes.
- Expertos en materia de inmigración.
- Asociaciones de inmigrantes y emigrantes.
- Organizaciones empresariales y sindicales.
- Investigadores de instituciones académicas y educativas.
- Estudiantes de enseñanza superior y de programas de postgrado en materias relacionadas con la inmigración.
- Representantes y profesionales de los organismos nacionales e internacionales así como de las representaciones diplomáticas en España.
- Empresarios.
- Colegios profesionales con especial vinculación al ámbito de la inmigración.
- Profesionales de los medios de comunicación.

Para asistir al Congreso es preciso cumplimentar y remitir la ficha de inscripción antes del día 1 de Febrero de 2007 a través de alguno de los siguientes medios:

- Por fax, al nº: +34 983 379 148.
- A través del formulario electrónico en www.inmigracioncyl.info

Será necesaria la confirmación por parte de la Organización de la reserva de plaza para la asistencia al Congreso, que se remitirá al solicitante mediante correo electrónico, teléfono o envío postal.

Créditos universitarios

Se concederán dos créditos de libre configuración a los alumnos de la Universidad de Salamanca que asistan a este Congreso.

Reservas y alojamientos

Existe un servicio de reservas y alojamiento para los congresistas que lo precisen llamando a los teléfonos indicados en el apartado de más información.

En **www.inmigracioncyl.info** podrán contar con información sobre los establecimientos de alojamiento y restauración.

Transporte diario

La Junta de Castilla y León pondrá a disposición de los participantes inscritos en el Congreso un servicio gratuito diario de transporte por autobús desde Valladolid a Salamanca

La organización abonara a los participantes, que lo hayan solicitado en la casilla correspondiente de la ficha de inscripción, los gastos de transporte público (autobus y tren) desde las ciudades de Ávila, Burgos, León, Palencia Segovia y Zamora, acreditando los requisitos de estar inscrito y presentando los correspondientes billetes con horario salida por la mañana y horario de regreso por la tarde.

Para más información llamar al telefono **902 515 080.**

Comunicaciones

Se podrán dirigir comunicaciones a las distintas mesas del Congreso, relacionadas con su temática. Deberán remitirse en formato Word y tendrán un máximo de 5 páginas, realizadas a interlineado simple, fuente arial y tamaño 12.

Las comunicaciones se deberán remitirse con una hoja de presentación en la que se hagan constar los siguientes datos:

- Nombre y apellidos del autor.
- Datos de la actividad profesional, educativa o investigadora del autor.
- Institución a la que pertenece.
- Temática general de la comunicación.
- Resumen ('abstract') de la misma de un máximo de 15 líneas.
- Teléfono y e-mail de contacto del autor.

El plazo máximo para la remisión de las comunicaciones al Congreso finaliza el 31 de enero de 2007.

Plano de situación

El Congreso se celebrará los días 6, 7, 8 y 9 de febrero de 2007 en el Palacio de Congresos y Exposiciones C/ Cuesta de Oviedo s/n 37008 Salamanca.

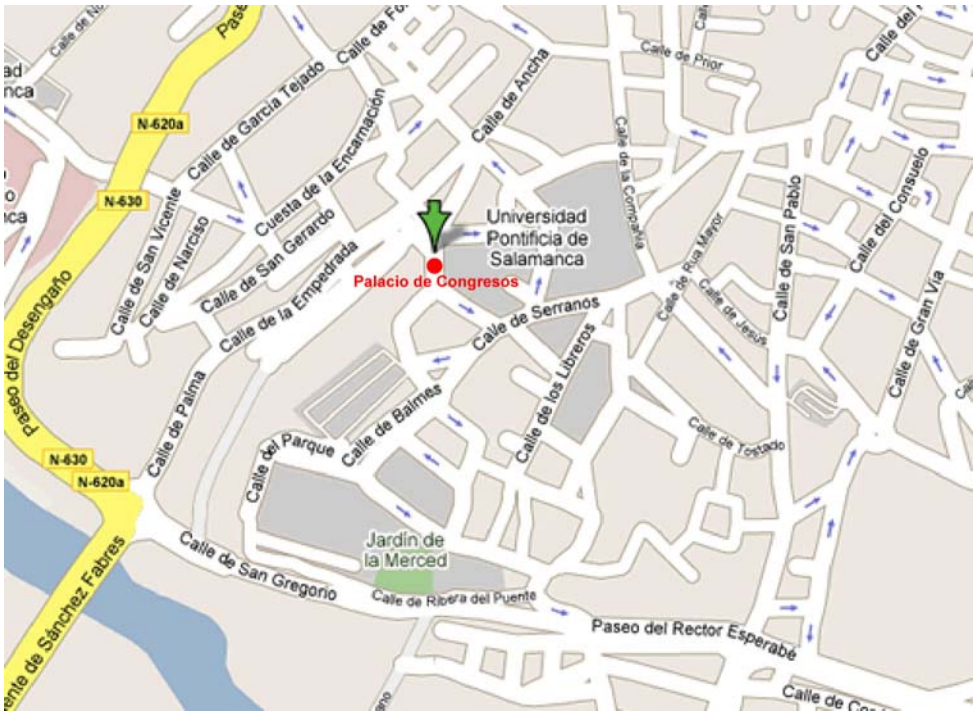

Más información

- Tfnos: + 34 **902 515080** + 34-98379148 y + 34-883 050107.
- Fax: + 34-983 360 309
- Correos electrónicos: **inscripciones@inmigracioncyl.info**
  info@inmigracioncyl.info
- Pagina WEB **www.inmigracioncyl.info**
- Dirección Postal

  Secretaría de Organización
  Apartado de Correos 282
  47080 VALLADOLID
  ESPAÑA

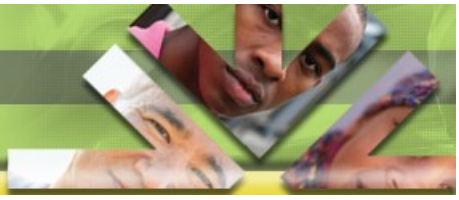

Junta de Castilla y León

ENTIDADES PATROCINADORAS

Caja Duero

Indra

GRUPO NORTE

accenture
High performance. Delivered.

Telefónica

ENTIDADES COLABORADORAS

VNiVERSiDAD D SALAMANCA

Ayuntamiento de Salamanca

Diputación de Salamanca

Televisión CASTILLA Y LEÓN